

* el Mail Art es un movimiento artístico vinculado al correo postal.

La idea es comunicar algo a través de un envío postal. Por eso, puedes enviar esta postal para mostrar a quien tú quieras tu propia visión de la Siberia, sus pueblos gentes, y rincones, convirtiéndote en el auténtico artista comunicador de este proyecto.

info@siberiapostal.net

www.siberiapostal.net



Casas de Don Pedro: Torre Mudéjar

En la plazoleta del Coso está la iglesia de San Pedro construida a finales del s. XVI. En uno de sus lados muestra el escudo de los Duques de Béjar. A sus pies se sitúa la torre Múdejar, que funciona como torre-fachada como es frecuente en la Baja Extremadura.



nevo**iniciativa**



UNIVERSIDAD POPULAR DE TALARRUBIAS





* el Mail Art es un movimiento artístico vinculado al correo postal.

La idea es comunicar algo a través de un envío postal. Por eso, puedes enviar esta postal para mostrar a quien tú quieras tu propia visión de la Siberia, sus pueblos
gentes y rincones, convirtiéndote en el auténtico artista comunicador de éste proyecto.

info@siberiapostal.net

www.siberiapostal.net



Baterno: Arquitectura Popular

Baterno se fundó en el s.XVI siendo una aldea del Estado de Capilla del que se separó en el s. XVIII. Conserva casas y construcciones pertenecientes a la arquitectura popular de la zona.



nevo**iniciativa**



UNIVERSIDAD POPULAR DE TALARRUBIAS



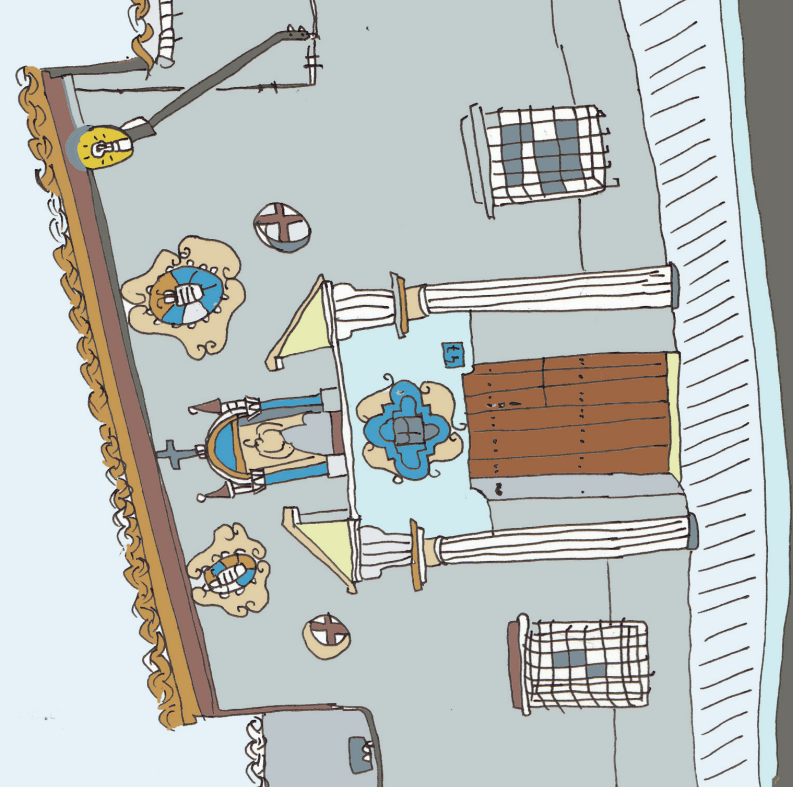

* el Mail Art es un movimiento artístico vinculado al correo postal.

La idea es comunicar algo a través de un envío postal. Por eso, puedes enviar esta postal para mostrar a quien tú quieras tu propia visión de la Siberia, sus pueblos
info@siberiapostal.net



gentes y rincones, convirtiéndote en el auténtico artista comunicador de este proyecto.
www.siberiapostal.net

Talarrubias: Casa del Patio

Talarrubias cuenta con nobles casas solariegas como la Casa del Patio, de fachada Barroca, que fue utilizada por los monjes franciscanos hasta que fueron trasladados al monasterio de Guadalupe.





* el Mail Art es un movimiento artístico vinculado al correo postal.

La idea es comunicar algo a través de un envío postal. Por eso, puedes enviar esta postal para mostrar a quien tú quieras tu propia visión de la Siberia, sus pueblos gentes y rincones, convirtiéndote en el auténtico artista comunicador de este proyecto.

info@siberiapostal.net

www.siberiapostal.net

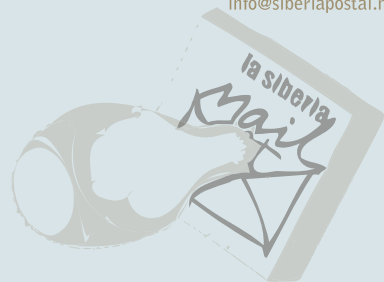

El Risco: Construcciones Tradicionales

Es la localidad más pequeña de la comarca, como su nombre indica se asienta en un terreno muy accidentado. Sus edificaciones se adaptan al terreno, generando callejuelas laberínticas de pequeñas casas, muchas de ellas hechas con ladrillos de adobe.



nevoiniciativa



UNIVERSIDAD POPULAR DE TARRAGONA





* el Mail Art es un movimiento artístico vinculado al correo postal.

La idea es comunicar algo a través de un envío postal. Por eso, puedes enviar esta postal para mostrar a quien tú quieras tu propia visión de la Siberia, sus pueblos

info@siberiapostal.net

www.siberiapostal.net

gentes y rincones, convirtiéndote en el auténtico artista comunicador de este proyecto.



Sancti Spiritus

Junto a la sierra del Cuchillo, esta villa tiene buena parte de su término municipal rodeado por el embalse de La Serena. Es uno de los pueblos blancos de la Siberia, sus gentes se llaman Pitusos o Piteños.



nevojiniciativa



UNIVERSIDAD POPULAR DE TALARRUBIAS





* el Mail Art es un movimiento artístico vinculado al correo postal.

La idea es comunicar algo a través de un envío postal. Por eso, puedes enviar esta postal para mostrar a quien tú quieras tu propia visión de la Siberia, sus pueblos gentes, y rincones, convirtiéndote en el auténtico artista comunicador de este proyecto.

info@siberiapostal.net

www.siberiapostal.net



Villarta de los Montes: Calle la Iglesia

La iglesia de Santa Maria Magdalena es del siglo XVI y cuenta con un retablo barroco, junta a ella encontramos casas tradicionales.



nevo**iniciativa**



UNIVERSIDAD POPULAR DE TALAR RUBIAS



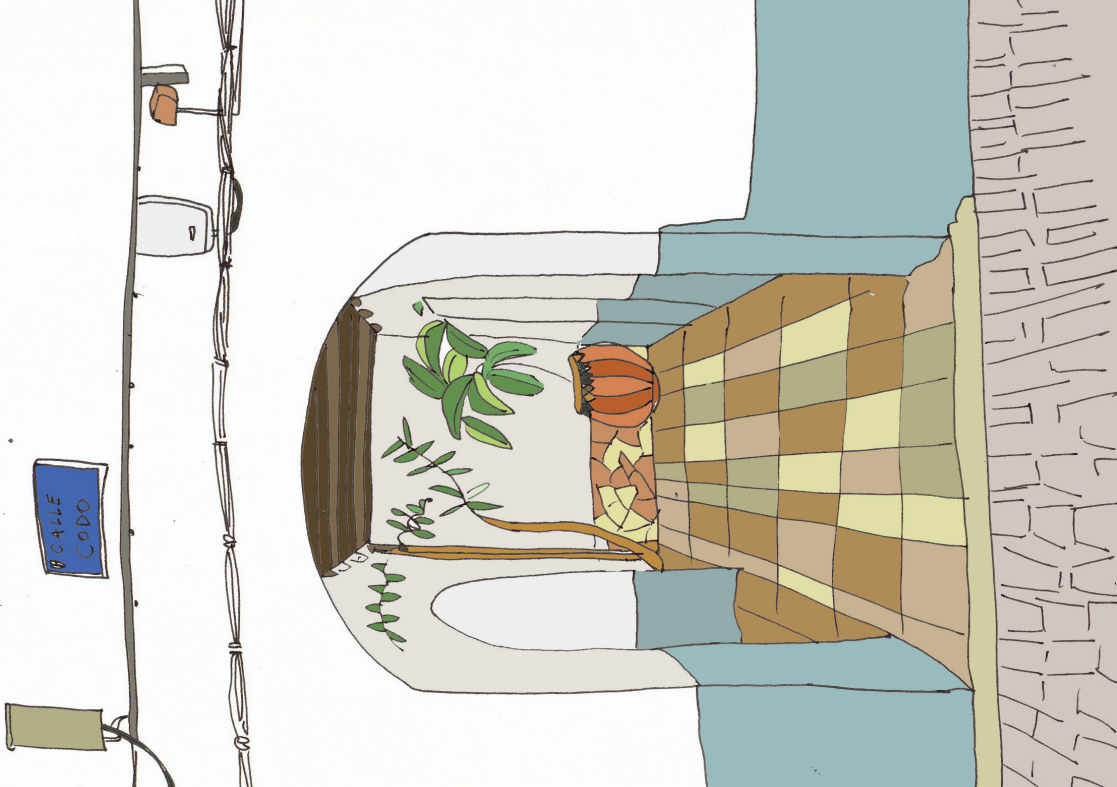

* el Mail Art es un movimiento artístico vinculado al correo postal.

La idea es comunicar algo a través de un envío postal. Por eso, puedes enviar esta postal para mostrar a quien tú quieras tu propia visión de la Siberia, sus pueblos gentes y rincones, convirtiéndote en el auténtico artista comunicador de éste proyecto.

info@siberiapostal.net

www.siberiapostal.net

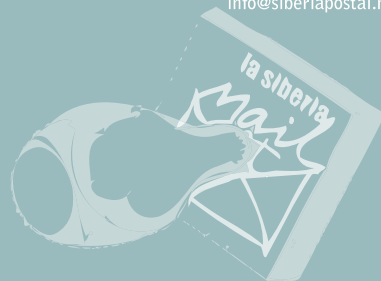

Castilblanco: Construcciones Tradicionales

Entre los ríos Guadiana y Guadalupejo (declarado corredor ecológico de la biodiversidad) y muy cerca del embalse de García Sola se encuentra Castilblanco. Hay muchas construcciones típicas en los barrios del Perchel y Picocerro, de fachadas blancas, pequeñas ventanas y tejas árabes.



nevo **iniciativa**



UNIVERSIDAD POPULAR DE TALAR RUBIAS



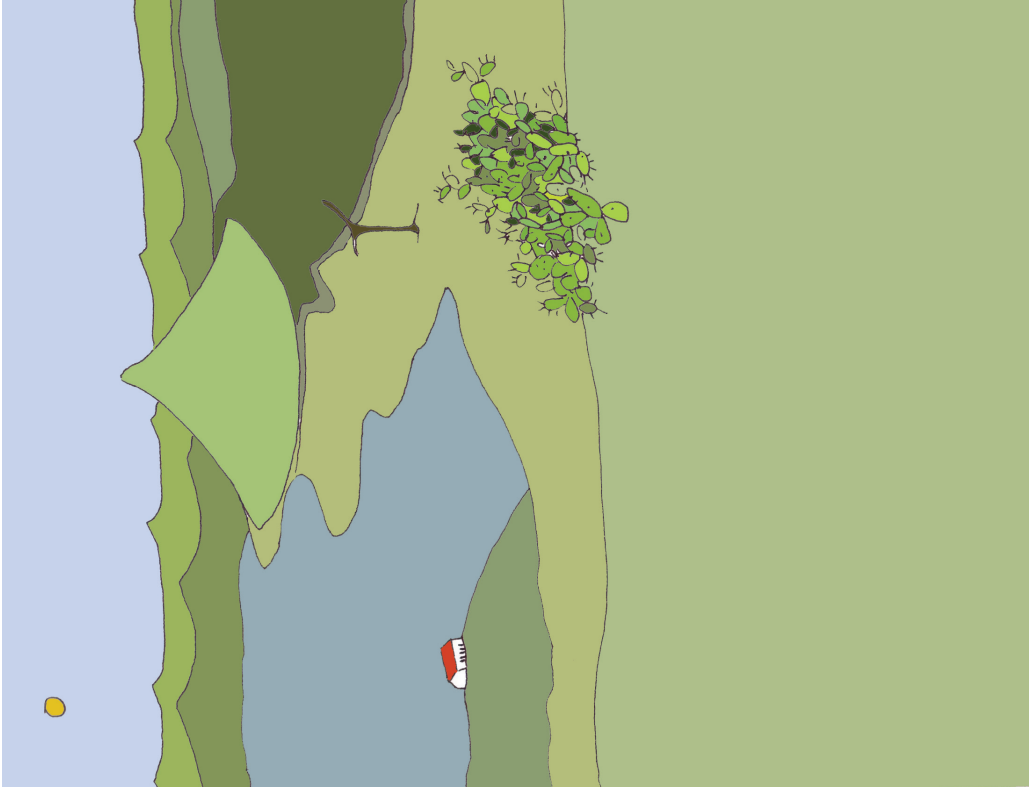

* el Mail Art es un movimiento artístico vinculado al correo postal.

La idea es comunicar algo a través de un envío postal. Por eso, puedes enviar esta postal para mostrar a quien tú quieras tu propia visión de la Siberia, sus pueblos gentes, y rincones, convirtiéndote en el auténtico artista comunicador de este proyecto.

info@siberiapostal.net

www.siberiapostal.net



Esparragosa de Lares: Vistas del Cerro Masatrigo

Se llama así porque su forma cónica casi perfecta recuerda a la forma de almacenar el trigo en montones. Parece una montaña de cuento, por eso algunos la llaman la montaña mágica.



nevojiniciativa



UNIVERSIDAD POPULAR DE TALAR RUBIAS



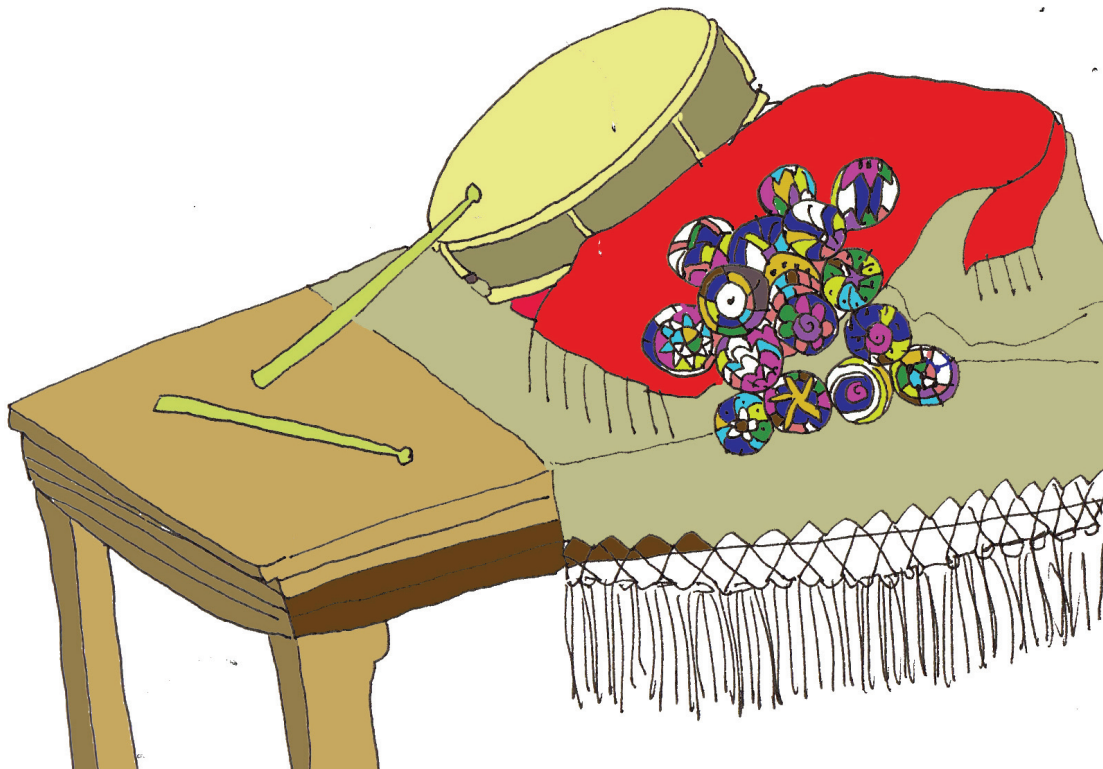

* el Mail Art es un movimiento artístico vinculado al correo postal.

La idea es comunicar algo a través de un envío postal. Por eso, puedes enviar esta postal para mostrar a quien tú quieras tu propia visión de la Siberia, sus pueblos

gentes, y rincones, convirtiéndote en el auténtico artista comunicador de este proyecto.

info@siberiapostal.net
www.siberiapostal.net



Navalvillar de Pela: La Encamisá

Fiesta de interés turístico regional que se celebra la noche del 16 de enero, conmemorando la defensa del pueblo por parte de los peleños ante un ataque musulmán en la época de dominación árabe, que consistió en hacer parecer que había mucha gente en el pueblo, encendiendo hogueras y proyectando las sombras de los jinetes. Por eso se hacen hogueras, los jinetes van vestidos de forma tradicional y se comen roscas y dulces típicos durante toda la noche.



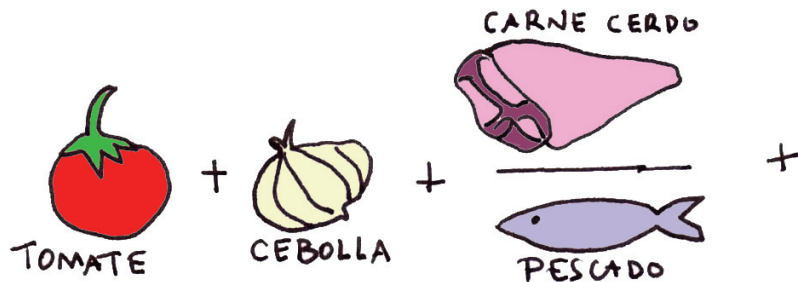

ESCARAPUCHE DE PELOCHE

* el Mail Art es un movimiento artístico vinculado al correo postal.

La idea es comunicar algo a través de un envío postal. Por eso, puedes enviar esta postal para mostrar a quien tú quieras tu propia visión de la Siberia, sus pueblos gentes, y rincones, convirtiéndote en el auténtico artista comunicador de este proyecto.

info@siberiapostal.net

www.siberiapostal.net



Escarapuche de Peloche

Receta típica donde las haya, tiene carne asada o pescado en un aliño de tomate, cebolla, aceite, sal y vinagre de pitarra.



nevo**iniciativa**



UNIVERSIDAD POPULAR DE TALAR RUBIAS





Calle
Galizueta

* el Mail Art es un movimiento artístico vinculado al correo postal.

La idea es comunicar algo a través de un envío postal. Por eso, puedes enviar esta postal para mostrar a quien tú quieras tu propia visión de la Siberia, sus pueblos
gentes y rincones, convirtiéndote en el auténtico artista comunicador de este proyecto.

info@siberiapostal.net

www.siberiapostal.net



Galizuela

Galizuela es una pedanía de Esparragosa de Lares, con unas magníficas vistas al castillo de Puebla de Alcocer y los embalses que lo rodean. Su nombre viene de los pobladores que la habitaron durante la edad media, que vinieron de Galicia.



nevo iniciativa



UNIVERSIDAD POPULAR DE TALAR RUBIAS





* el Mail Art es un movimiento artístico vinculado al correo postal.

La idea es comunicar algo a través de un envío postal. Por eso, puedes enviar esta postal para mostrar a quien tú quieras tu propia visión de la Siberia, sus pueblos
gentes y rincones, convirtiéndote en el auténtico artista comunicador de este proyecto.

info@siberiapostal.net

www.siberiapostal.net



Pueblo de Garbayuela

Está junto a la sierra de Mirabueno y el río Guadalemar, donde están el paraje de Tabla Corta y los famosos baños de Don Zenón, que según dicen tienen propiedades curativas. El pueblo se estructura entorno a la plaza donde está la iglesia de San Pedro rodeada de construcciones tradicionales.



nevo**iniciativa**



UNIVERSIDAD POPULAR DE TALAR RUBIAS



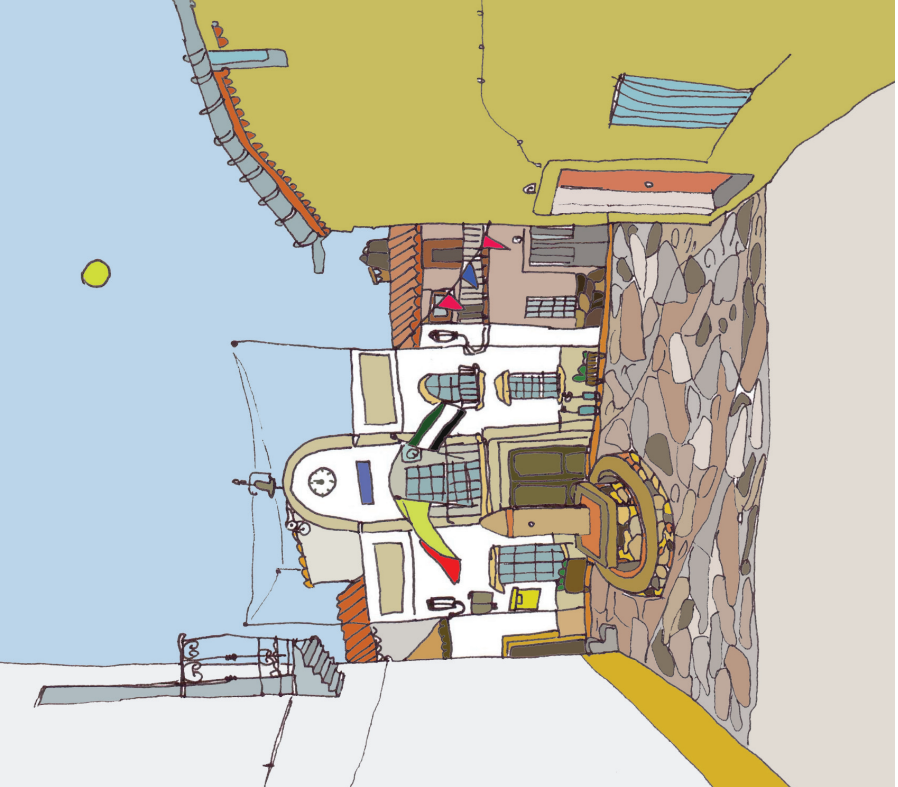

* el Mail Art es un movimiento artístico vinculado al correo postal

La idea es comunicar algo a través de un envío postal. Por eso, puedes enviar esta postal para mostrar a quien tú quieras tu propia visión de la Siberia, sus pueblos gentes y rincones, convirtiéndote en el auténtico artista comunicador de este proyecto.

info@siberiapostal.net

www.siberiapostal.net

gientes y rincones, convirtiéndote en el auténtico artista comunicador de este proyecto.



Helechosa de los Montes: Plaza del Ayuntamiento

Helechosa tiene una cuidada arquitectura popular que no se ha visto muy alterada, en la plaza adoquinada se encuentra la Iglesia de Nuestra Señora de Altgracia del s.XVI con un interesante retablo renacentista.



nevo iniciativa



UNIVERSIDAD POPULAR DE TALARRUBIAS





* el Mail Art es un movimiento artístico vinculado al correo postal.

La idea es comunicar algo a través de un envío postal. Por eso, puedes enviar esta postal para mostrar a quien tú quieras tu propia visión de la Siberia, sus pueblos gentes, y rincones, convirtiéndote en el auténtico artista comunicador de este proyecto.

info@siberiapostal.net

www.siberiapostal.net



gientes, y rincones, convirtiéndote en el auténtico artista comunicador de este proyecto.

Castillo de Herrera del Duque

Es una fortaleza de origen árabe, fue reconstruido sin torres en el siglo XV por Don Gutierre de Sotomayor, maestre de la orden de Alcántara que gobernaba éstas tierras. Desde el Castillo hay vistas impresionantes de toda la comarca.



nevo **iniciativa**



UNIVERSIDAD POPULAR DE TALAR RUBIAS



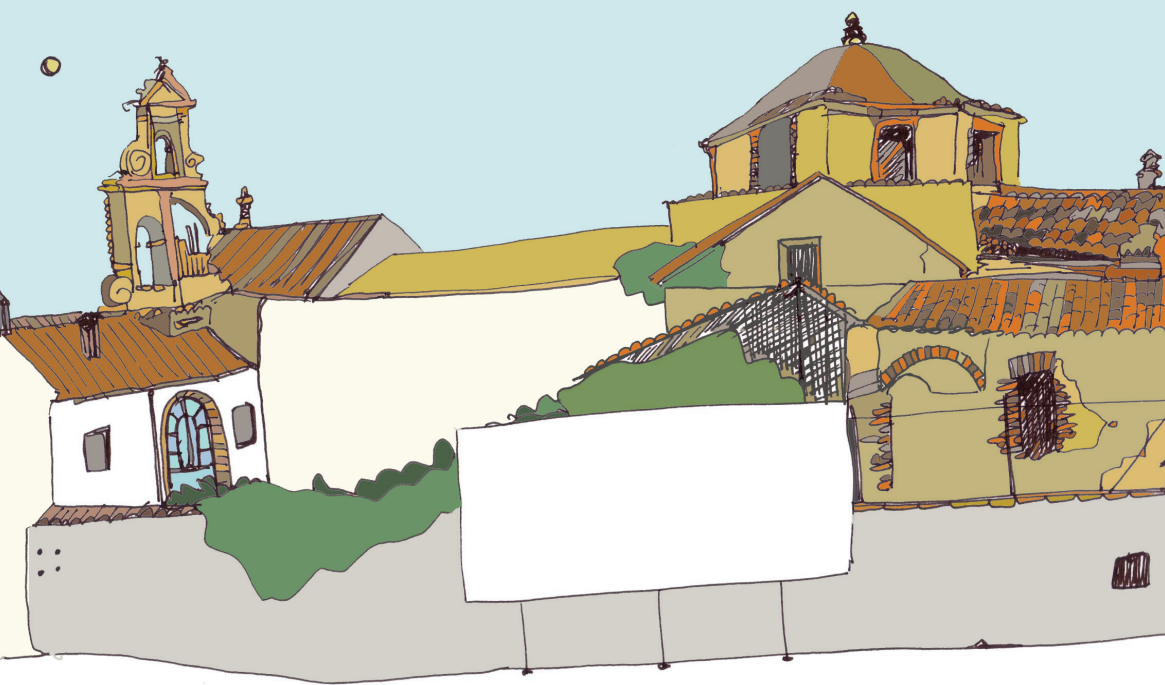

* el Mail Art es un movimiento artístico vinculado al correo postal.

La idea es comunicar algo a través de un envío postal. Por eso, puedes enviar esta postal para mostrar a quien tú quieras tu propia visión de la Siberia, sus pueblos
gentes, y rincones, convirtiéndote en el auténtico artista comunicador de este proyecto.

info@siberiapostal.net

www.siberiapostal.net

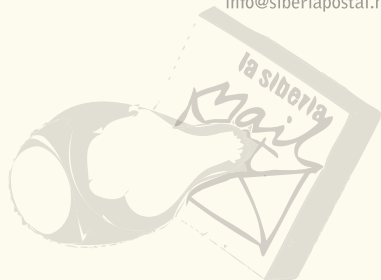

Herrera del Duque: El Convento

El convento franciscano fue fundado en 1517 por Alonso de Sotomayor, Conde de Belalcázar en la ermita de N^a S^a de la Merced y trasladado a su emplazamiento actual en 1603 donde se puede contemplar el edificio Renacentista.



nevo**iniciativa**



UNIVERSIDAD POPULAR DE TALARRUBIAS



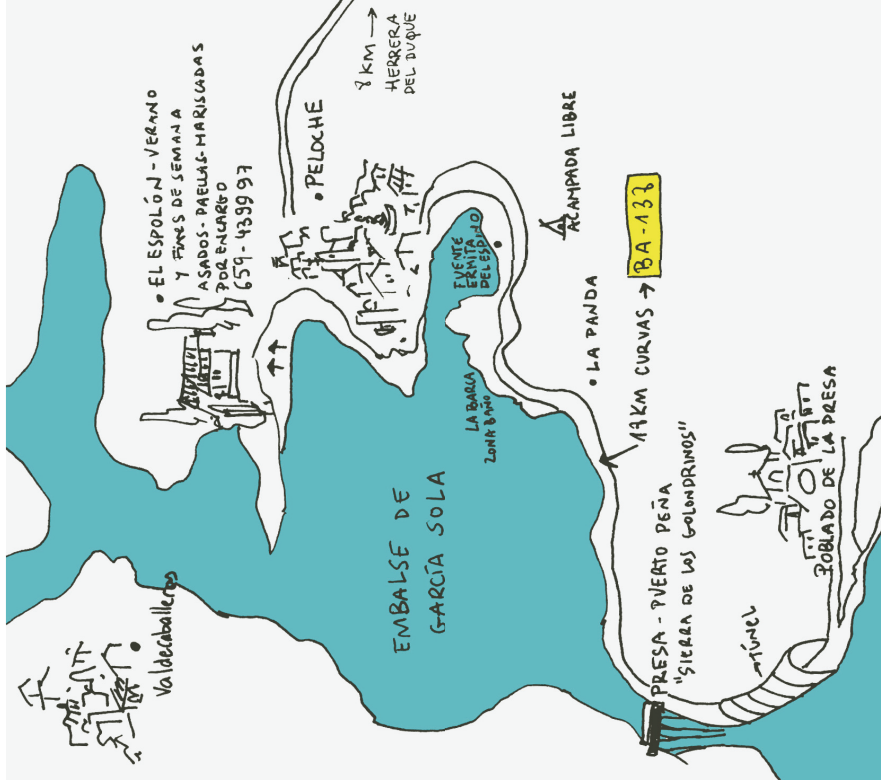

EL ESPOLOÑ - VERANO
Y FINES DE SEMANA
ASADOS - PAELLAS - MARISCADAS
POR ENCARGO
659-4399 97

8 KM →
HERRERA
DEL DUQUE

BA-138

19 KM CURVAS →

POBLADO DE LA PRESA

TUNEL

ACAMPADA LIBRE

LA PANDA

PELOCHE

EMBALSE DE
GARCIA SOLA

LA BARRA
ZONA BANO

PUENTE
EXINITA
DE ESPOLOÑ



Valdecaballeros



PRESA - PUERTO PEÑA
'SIERRA DE LOS GOLONDRINOS'



POBLADO DE LA PRESA

TUNEL



ACAMPADA LIBRE

LA PANDA



PELOCHE

8 KM →
HERRERA
DEL DUQUE

EL ESPOLOÑ - VERANO
Y FINES DE SEMANA
ASADOS - PAELLAS - MARISCADAS
POR ENCARGO
659-4399 97

EMBALSE DE
GARCIA SOLA

LA BARRA
ZONA BANO

PUENTE
EXINITA
DE ESPOLOÑ

* el Mail Art es un movimiento artístico vinculado al correo postal.

La idea es comunicar algo a través de un envío postal. Por eso, puedes enviar esta postal para mostrar a quien tú quieras tu propia visión de la Siberia, sus pueblos

info@siberiapostal.net

www.siberiapostal.net

gentes y rincones, convirtiéndote en el auténtico artista comunicador de éste proyecto.

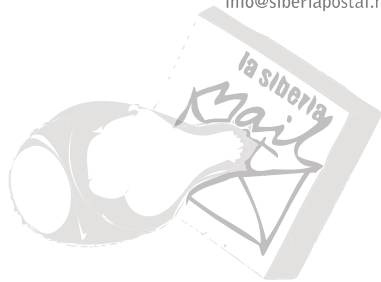

Mapa de situación de los pueblos colindantes con el embalse de García Sola.





* el Mail Art es un movimiento artístico vinculado al correo postal.

La idea es comunicar algo a través de un envío postal. Por eso, puedes enviar esta postal para mostrar a quien tú quieras tu propia visión de la Siberia, sus pueblos
gentes y rincones, convirtiéndote en el auténtico artista comunicador de este proyecto.

info@siberiapostal.net

www.siberiapostal.net



Navalvillar de Pela: Dehesa de Moheda Alta

La Encina de “El Convenio” se puede visitar en el Parque Periurbano y Centro de Interpretación de las Grullas de Moheda Alta situado en el Km 4.8 de la Carretera de Villanueva de la Serena-Guadalupe (EX – 116).



Novoiniciativa



UNIVERSIDAD POPULAR DE TALARRUBIAS



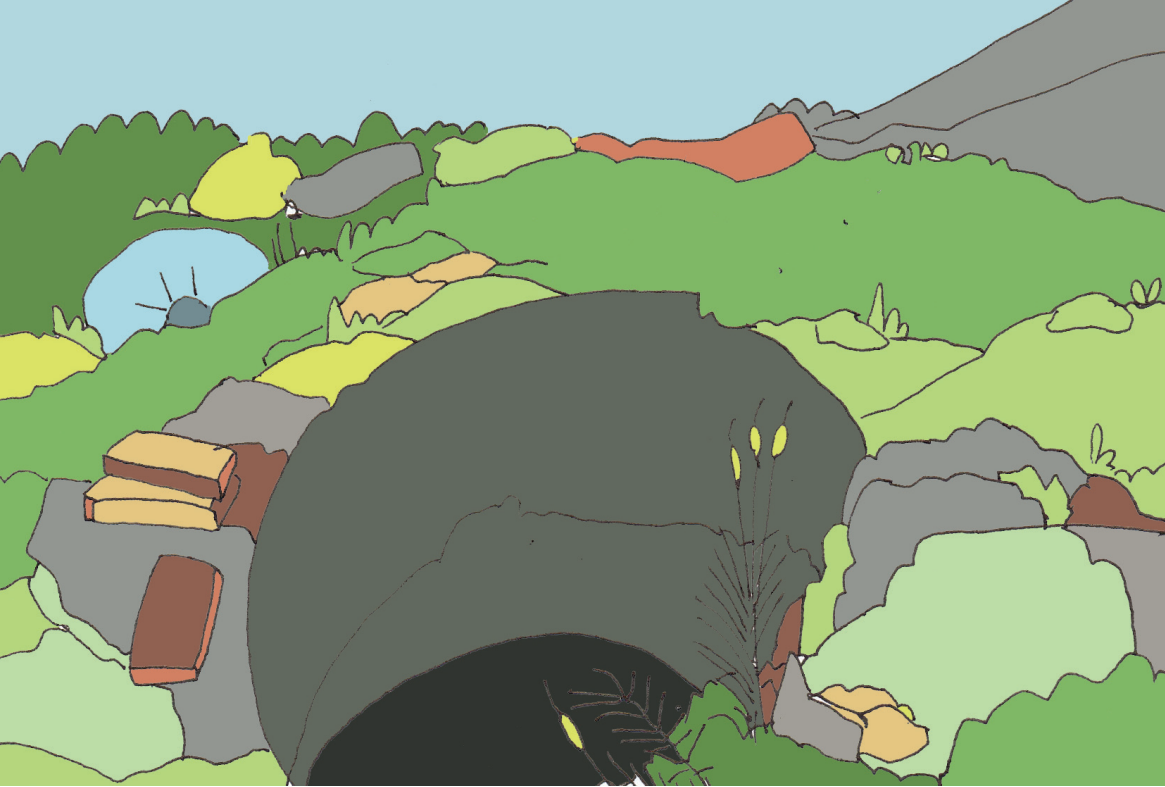

* el Mail Art es un movimiento artístico vinculado al correo postal.

La idea es comunicar algo a través de un envío postal. Por eso, puedes enviar esta postal para mostrar a quien tú quieras tu propia visión de la Siberia, sus pueblos gentes, y rincones, convirtiéndote en el auténtico artista comunicador de éste proyecto.

info@siberiapostal.net

www.siberiapostal.net



Pueblo de Garlitos: Molino Harinero

Uno de los antiguos Molinos harineros de Garlitos, hay más de 20 construidos desde 1382 a 1970.



nevo**iniciativa**



UNIVERSIDAD POPULAR DE TALARRUBIAS



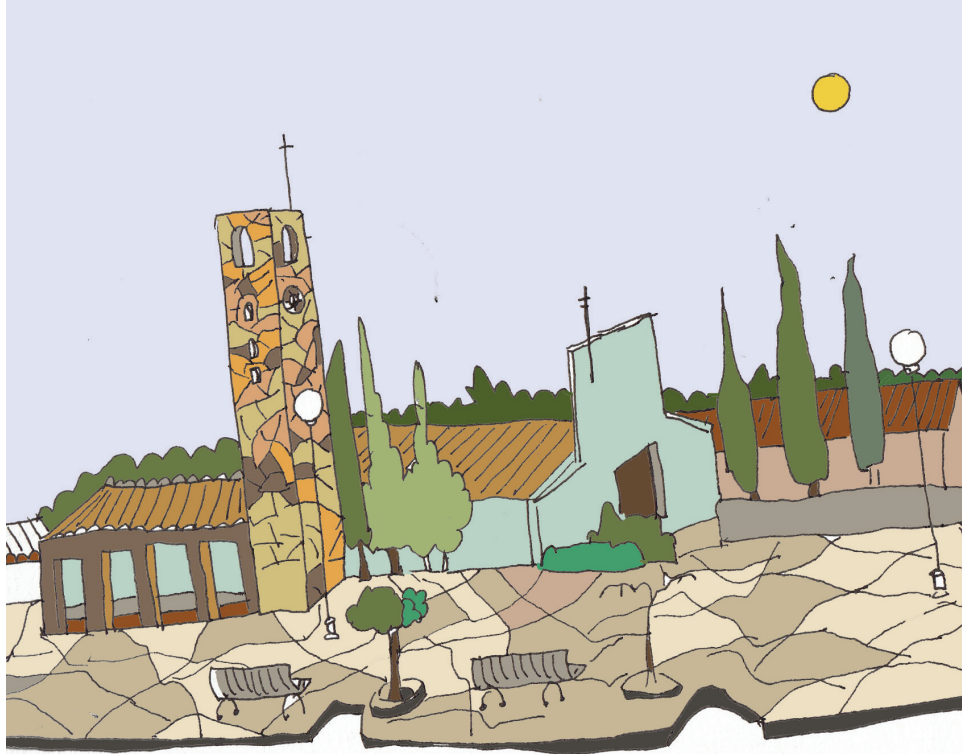

* el Mail Art es un movimiento artístico vinculado al correo postal.

La idea es comunicar algo a través de un envío postal. Por eso, puedes enviar esta postal para mostrar a quien tú quieras tu propia visión de la Siberia, sus pueblos

info@siberiapostal.net

www.siberiapostal.net

gentes y rincones, convirtiéndote en el auténtico artista comunicador de este proyecto.



Obando

Obando es un pueblo de colonización dependiente de Navalvillar de Pela.



nevo**iniciativa**



UNIVERSIDAD POPULAR DE TALAR RUBIAS



ALGUNOS PECES SIBERIANOS

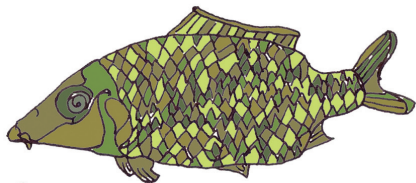

CARPA

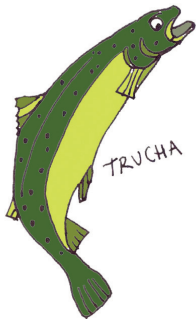

TRUCHA

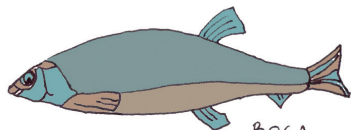

BOGA

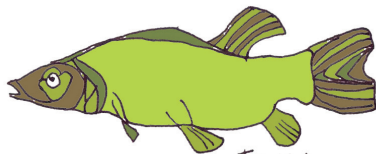

TENCA

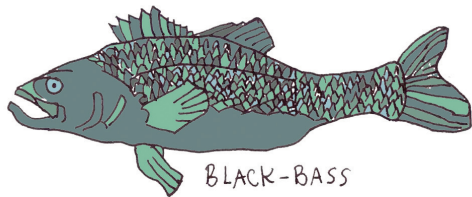

BLACK-BASS

* el Mail Art es un movimiento artístico vinculado al correo postal.

La idea es comunicar algo a través de un envío postal. Por eso, puedes enviar esta postal para mostrar a quien tú quieras tu propia visión de la Siberia, sus pueblos

gentes y rincones, convirtiéndote en el auténtico artista comunicador de este proyecto.

info@siberiapostal.net

www.siberiapostal.net



Peces de la Siberia

Algunos peces que se pueden encontrar en las aguas de la Siberia.



nevo**iniciativa**



UNIVERSIDAD POPULAR DE TALAR RUBIAS



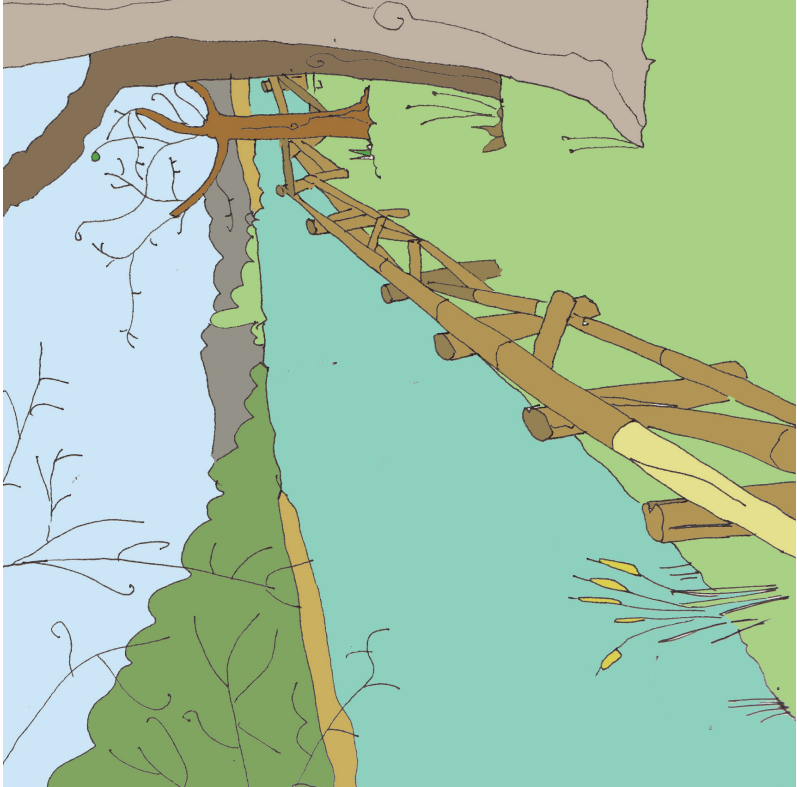

* el Mail Art es un movimiento artístico vinculado al correo postal.

La idea es comunicar algo a través de un envío postal. Por eso, puedes enviar esta postal para mostrar a quien tú quieras tu propia visión de la Siberia, sus pueblos

gentes y rincones, convirtiéndote en el auténtico artista comunicador de este proyecto.

info@siberiapostal.net
www.siberiapostal.net



Fuenlabrada de los Montes: Piscina natural

Sobre el cauce del río Guadalemar, en uno de los parajes más bellos del término se construyó una gran balsa para suministrar agua a Fuenlabrada y Garbayuela. En ella se puede disfrutar de la Pesca de la tenca y de Paseos por la Naturaleza. A los pies del Pantano se encuentra la Piscina Natural “La pretura del Molino”.



nevojiniativa



UNIVERSIDAD POPULAR DE TALARRUBIAS





* el Mail Art es un movimiento artístico vinculado al correo postal.

La idea es comunicar algo a través de un envío postal. Por eso, puedes enviar esta postal para mostrar a quien tú quieras tu propia visión de la Siberia, sus pueblos
gentes y rincones, convirtiéndote en el auténtico artista comunicador de éste proyecto.

info@siberiapostal.net

www.siberiapostal.net



Playa de Pelоче

Pelоче se encuentra a la orilla del embalse de García Sola y cuenta con una playa preparada para el baño, la pesca, zonas de embarcadero y un espolón con un bar-chiringuito desde donde las puestas de sol son fantásticas.



nevoj iniciativa



UNIVERSIDAD POPULAR DE TALARRUBIAS



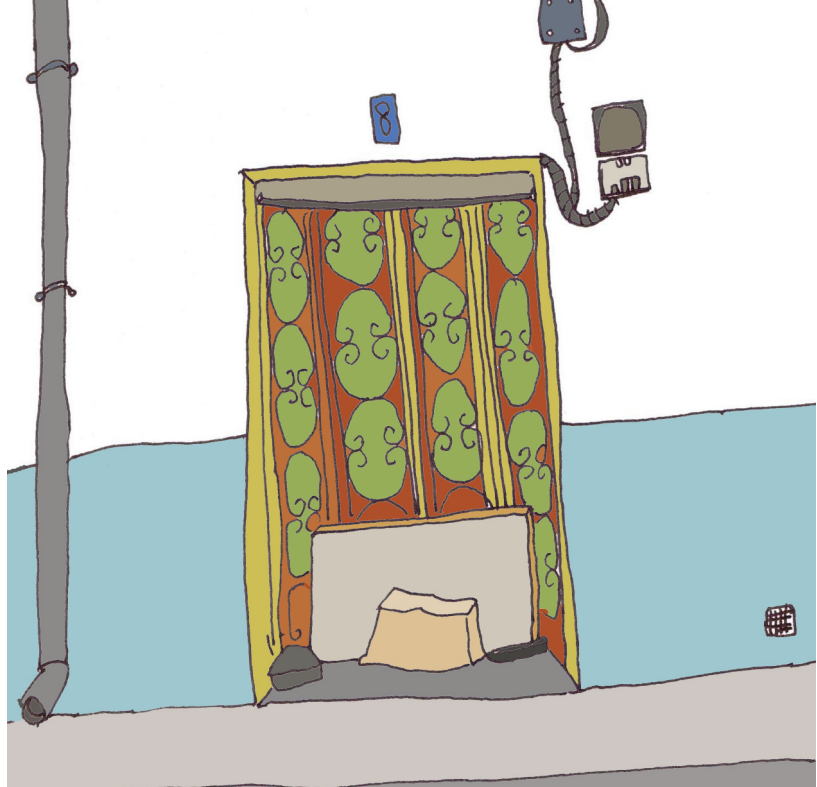

* el Mail Art es un movimiento artístico vinculado al correo postal.

La idea es comunicar algo a través de un envío postal. Por eso, puedes enviar esta postal para mostrar a quien tú quieras tu propia visión de la Siberia, sus pueblos

info@siberiapostal.net

www.siberiapostal.net

gentes y rincones, convirtiéndote en el auténtico artista comunicador de este proyecto.



Puerta en Bohonal

Bohonal está en el fondo de un valle, en la Sierra de la Dehesilla a 486 metros sobre el nivel del mar, en el extremo nororiental de la provincia de Badajoz.

Cuenta con muy pocos habitantes pero está en una zona de mucha belleza paisajista junto al embalse de Cíjara.



nevo**iniciativa**



UNIVERSIDAD POPULAR DE TALAR RUBIAS



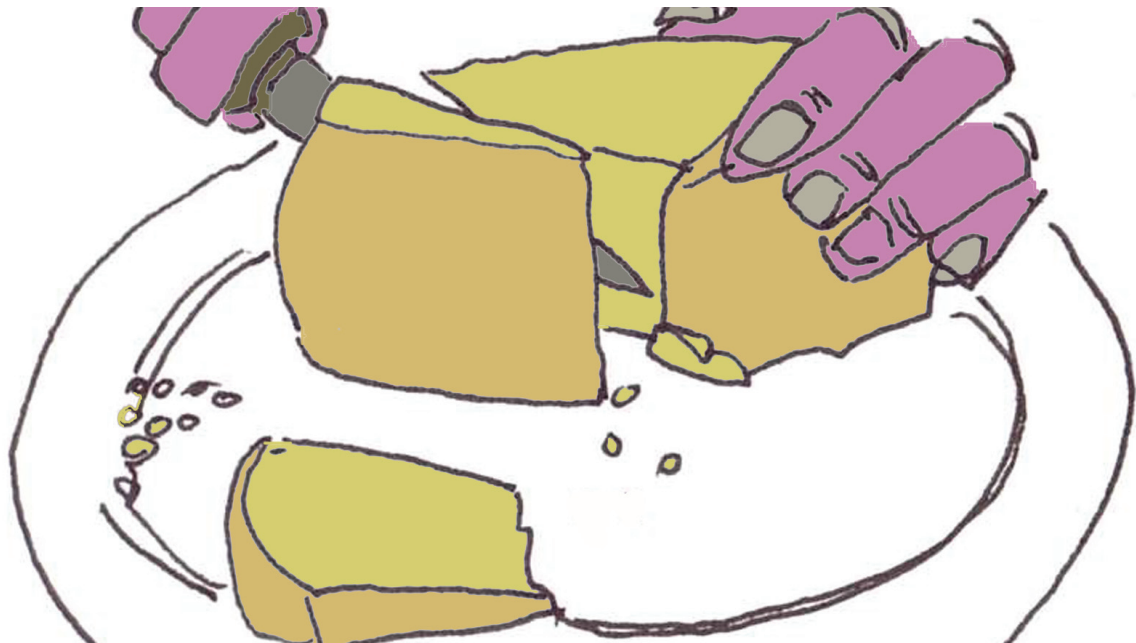

* el Mail Art es un movimiento artístico vinculado al correo postal.

La idea es comunicar algo a través de un envío postal. Por eso, puedes enviar esta postal para mostrar a quien tú quieras tu propia visión de la Siberia, sus pueblos

info@siberiapostal.net

www.siberiapostal.net

gentes y rincones, convirtiéndote en el auténtico artista comunicador de este proyecto.



Sancti Spiritus: Queso de Oveja

Por su cercanía a la comarca de la Serena en Sancti Spiritus se pueden degustar ricos quesos de Oveja.



nevo**iniciativa**



UNIVERSIDAD POPULAR DE TALAR RUBIAS



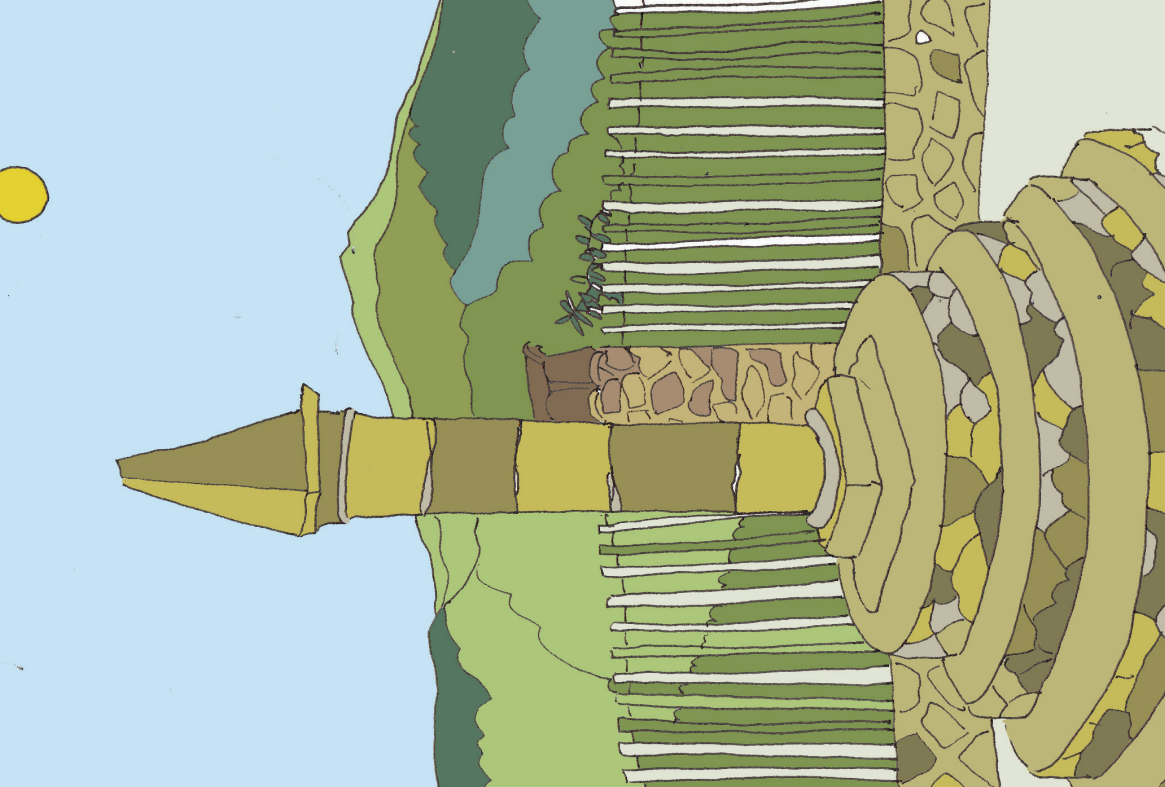

* el Mail Art es un movimiento artístico vinculado al correo postal.

La idea es comunicar algo a través de un envío postal. Por eso, puedes enviar esta postal para mostrar a quien tú quieras tu propia visión de la Siberia, sus pueblos gentes y rincones, convirtiéndote en el auténtico artista comunicador de este proyecto.

info@siberiapostal.net

www.siberiapostal.net



Fuenlabrada de los Montes: Rollo o Pingote Medieval

El nombre de los Montes le viene por el extremo occidental de los Montes de Toledo, aunque popularmente Fuenlabrada es conocida como La Calabria, y sus habitantes Calabreses. El Rollo de Santa Ana es un monolito de granito de mucho valor por ser de los pocos que se conservan en Extremadura, se situaba en la entrada del pueblo para ajusticiar a los detenidos.



nevo iniciativa



UNIVERSIDAD POPULAR DE TALAR RUBIAS





* el Mail Art es un movimiento artístico vinculado al correo postal.

La idea es comunicar algo a través de un envío postal. Por eso, puedes enviar esta postal para mostrar a quien tú quieras tu propia visión de la Siberia, sus pueblos gentes y rincones, convirtiéndote en el auténtico artista comunicador de este proyecto.

info@siberiapostal.net

www.siberiapostal.net



gientes y rincones, convirtiéndote en el auténtico artista comunicador de este proyecto.

Puebla de Alcocer

Rodeada de los embalses de Orellana, Zújar y La Serena, Puebla cuenta con uno de los mejores castillos de Extremadura, el Castillo de Puebla de Alcocer, una construcción militar mudéjar a 697m de altura, de 80m de longitud y 47m de ancho.



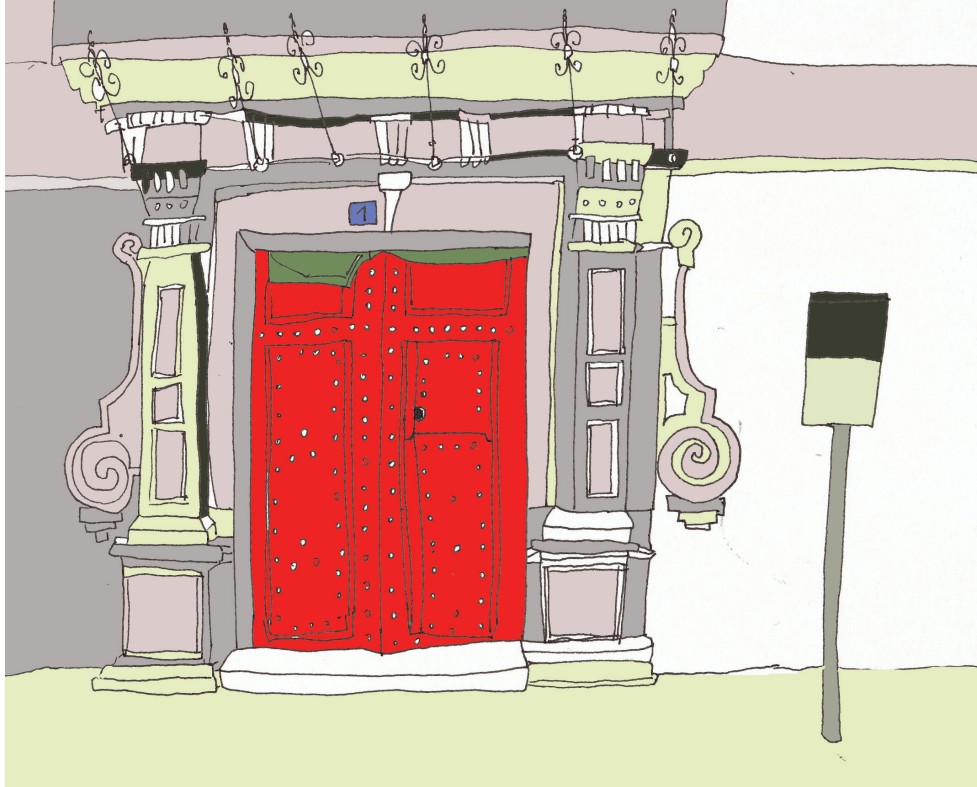

* el Mail Art es un movimiento artístico vinculado al correo postal.

La idea es comunicar algo a través de un envío postal. Por eso, puedes enviar esta postal para mostrar a quien tú quieras tu propia visión de la Siberia, sus pueblos gentes y rincones, convirtiéndote en el auténtico artista comunicador de este proyecto.

info@siberiapostal.net

www.siberiapostal.net



Siruela

Siruela cuenta con antiguas casas nobles, con puertas, escudos y decoraciones.



nevo**iniciativa**



UNIVERSIDAD POPULAR DE TALAR RUBIAS





* el Mail Art es un movimiento artístico vinculado al correo postal.

La idea es comunicar algo a través de un envío postal. Por eso, puedes enviar esta postal para mostrar a quien tú quieras tu propia visión de la Siberia, sus pueblos
gentes y rincones, convirtiéndote en el auténtico artista comunicador de éste proyecto.

info@siberiapostal.net

www.siberiapostal.net



Tamurejo

Pueblo situado al límite con la provincia de Ciudad Real, tiene bonitos parajes naturales como El Ejido, La Dehesa, La Peña del Águila o El Mirador del Morro.



nevo**iniciativa**



UNIVERSIDAD POPULAR DE TALAR RUBIAS



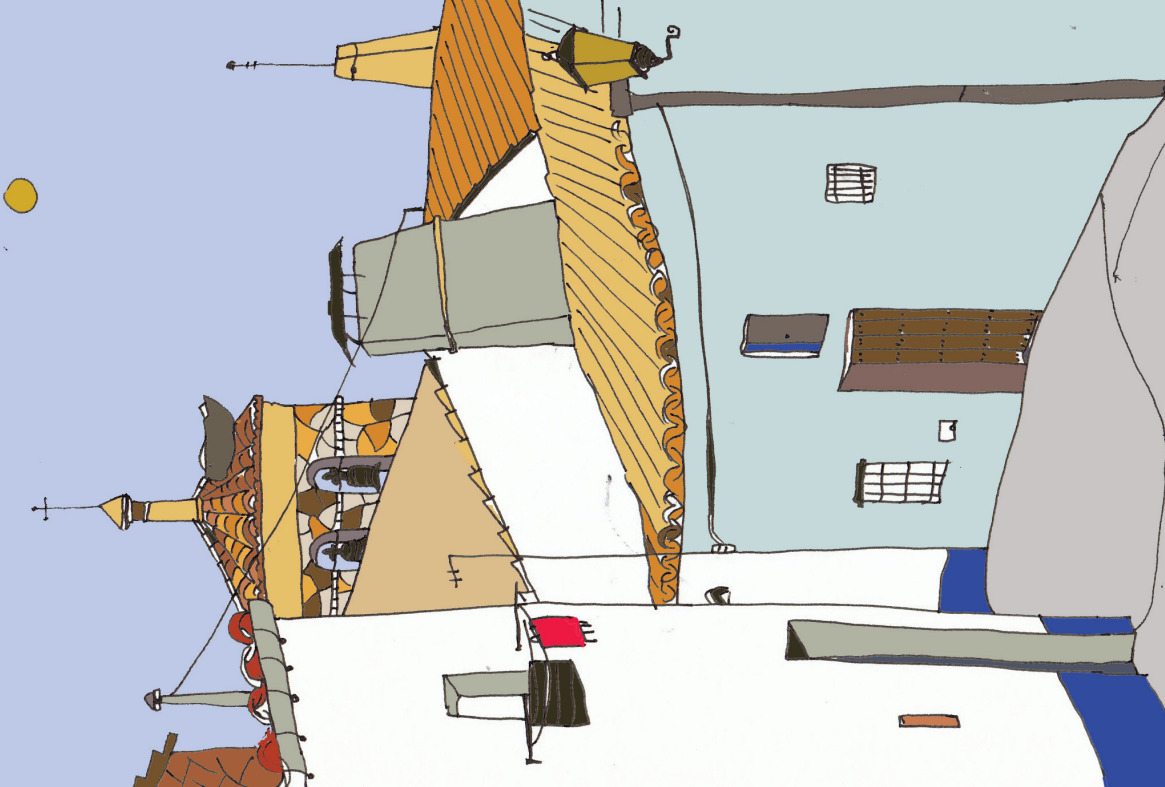

* el Mail Art es un movimiento artístico vinculado al correo postal

La idea es comunicar algo a través de un envío postal. Por eso, puedes enviar esta postal para mostrar a quien tú quieras tu propia visión de la Siberia, sus pueblos
gentes y rincones, convirtiéndote en el auténtico artista comunicador de este proyecto.

info@siberiapostal.net

www.siberiapostal.net



Valdecaballeros: Iglesia de San Miguel Arcángel

La iglesia es un bello ejemplo de templo rústico extremeño, de finales del s.XIV de estilo mudéjar. Cuenta con inscripciones romanas alusivas a los emperadores Vespasiano y Dominiciano.



nevo**iniciativa**



UNIVERSIDAD POPULAR DE TALAR RUBIAS





VEGAS ALTAS

* el Mail Art es un movimiento artístico vinculado al correo postal.

La idea es comunicar algo a través de un envío postal. Por eso, puedes enviar esta postal para mostrar a quien tú quieras tu propia visión de la Siberia, sus pueblos gentes y rincones, convirtiéndote en el auténtico artista comunicador de este proyecto.

info@siberiapostal.net

www.siberiapostal.net



Vegas Altas

Es un pueblo de colonización dependiente de Navalvillar de Pela, dedicado sobre todo a la agricultura, su iglesia parroquial tiene uno de los campanarios más altos de Extremadura.



nevojiniciativa



UNIVERSIDAD POPULAR DE TALARRUBIAS

